فرایند برنامه ریزی دروس در آموزش دانشکده

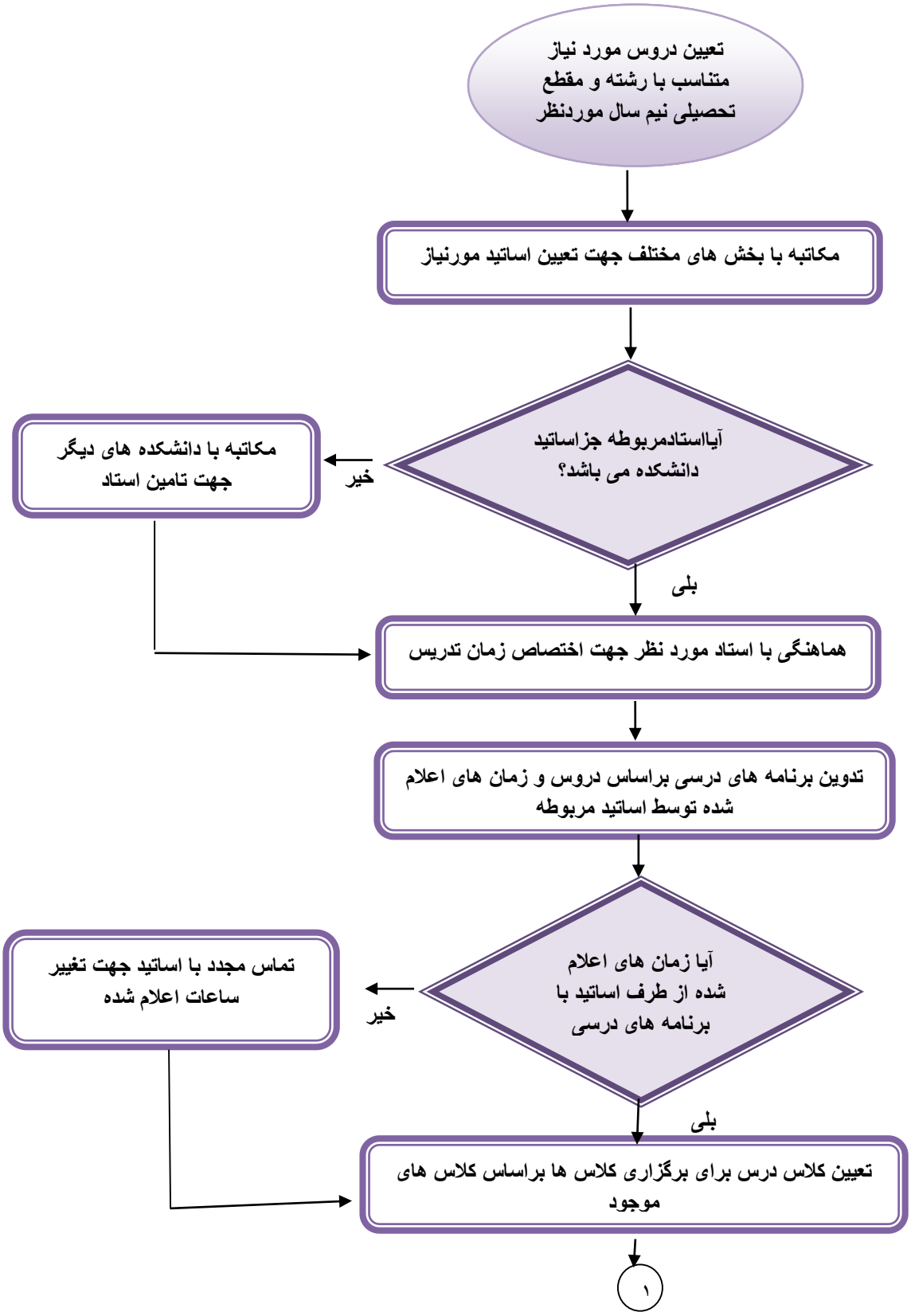

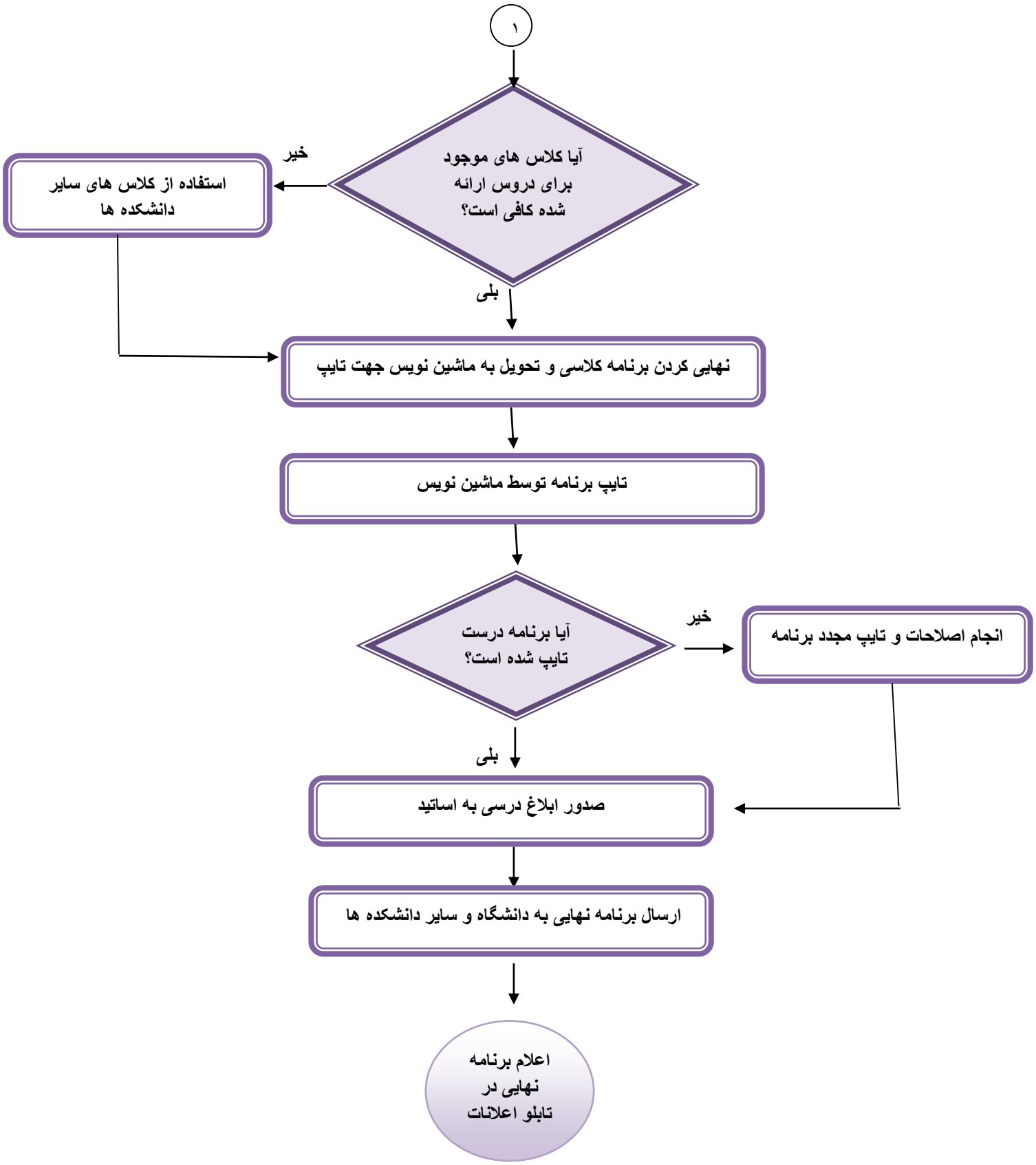
۱
آیا کلاس های موجود برای دروس ارائه شده کافی است؟
خیر
استفاده از کلاس های سایر دانشکده ها
بلی
نهایی کردن برنامه کلاسی و تحویل به ماشین نویس جهت تایپ
تایپ برنامه توسط ماشین نویس
آیا برنامه درست تایپ شده است؟
خیر
انجام اصلاحات و تایپ مجدد برنامه
بلی
صدور ابلاغ درسی به اساتید
ارسال برنامه نهایی به دانشگاه و سایر دانشکده ها
اعلام برنامه نهایی در تابلو اعلانات